



Nuestro **Socio** más importante eres tu

Bienvenidos a PFCU!



Tabla de Contenido y Lista de Verificación

Carta del Director General y Presidente	Pagina 1
Sus Cuentas	Pagina 2-5
Sus Servicios Electronicas	Pagina 6-7
Su Corriente y Tarjetas Débitos	Pagina 8
Sus Tarjetas Créditos y Préstamos	Pagina 9
Sus Servicios y Rebajas	Pagina 10-11
La Revelación de Ahorros-en-Verdad	Pagina 12-13
La Revelación de la Disponibilidad de Fondos	Pagina 14
Política de Privacidad	Pagina 15
Sus Preguntas Frecuentes	Pagina 16
Ubicaciones de las oficinas y horas disponibles	Pagina 17

¡Fechas Importantes para Recordar!

Mayo Temprano 17/05/21	Nueva tarjeta crédito PFCU Visa llegando en correo Active su nueva tarjeta de crédito VISA de PFCU (Por favor siga instrucciones incluyendo en correo)
Mayo Medio 28/05/21	Nueva tarjeta débito PFCU Visa llegando en correo (Por Favor siga instrucciones en correo y activa su tarjeta en 01/06/21 Guarda sus LCU E Declaraciones actuales por esta fecha Pago de Factura de Leyden CU no va a estar disponible después de las 16:00 (4pm)
29/05/21	Servicios en Línea de LCU no va a estar disponible después de 12:00 al Sábado 05/29/21
31/05/21 01/06/21	La Union de Credito Leyden está cerrado para el día de los Caídos
	<ul style="list-style-type: none">● Inscriba en Acceso en Línea después de las 8:00 a www.mypfcu.org● Descarga la aplicación de PFCU y solicita "Mobile Check Deposit"● Inscriba en el cajero de teléfono por 24 horas de PFCU● Active su nueva tarjeta de débito VISA de PFCU (vé a los instrucciones en página 8)● Pago de Factura de PFCU está disponible a las 10:00● La Oficina Leyden se abre con el nombre PFCU a las 10:00 debido a la unión (vé las nuevas horas en página 17)

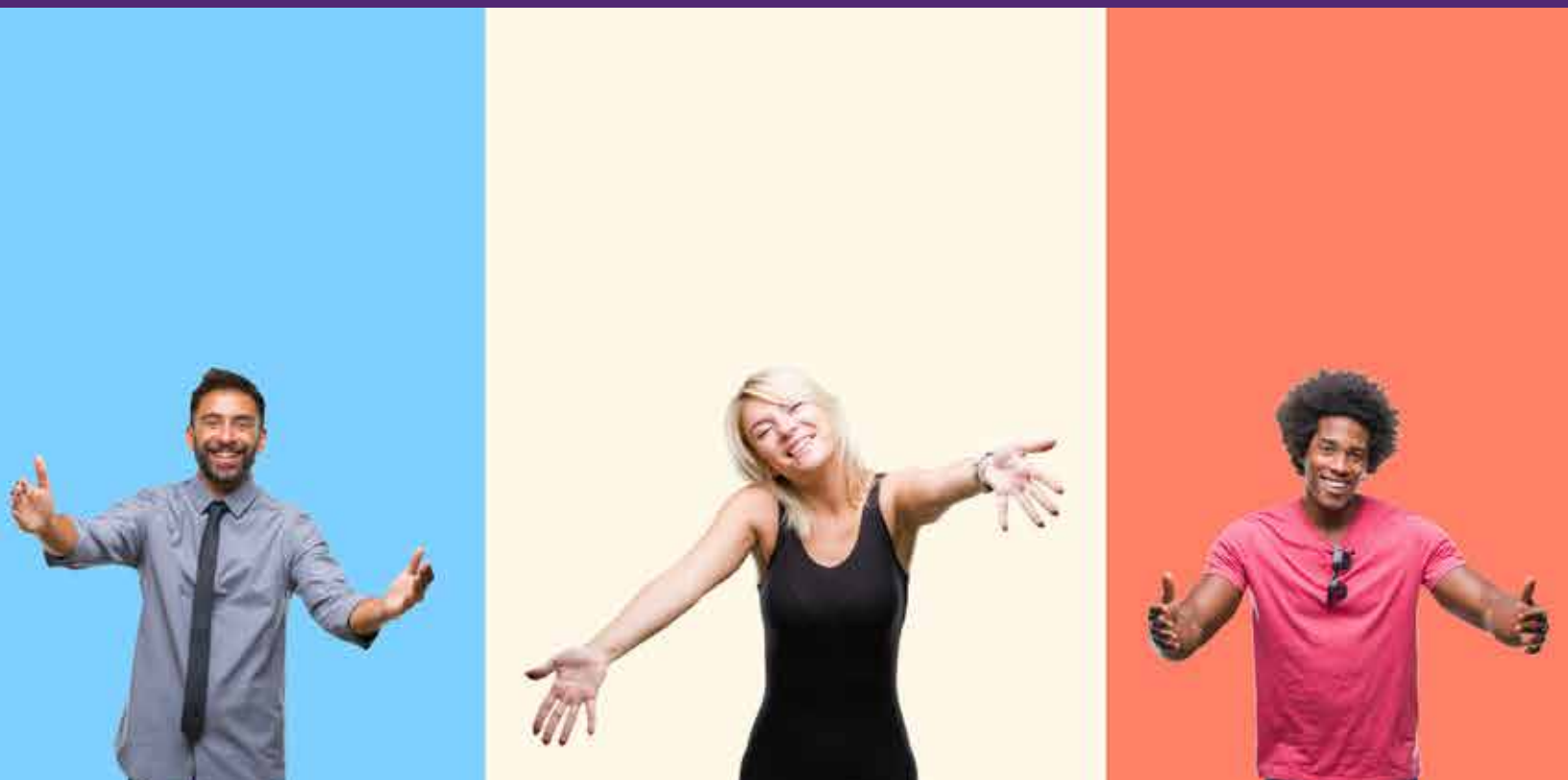
Preguntas? Llama 1.847.MYPFCU1/847.697.3281

PAGINA 1

Bienvenidos

Querido Socio/Miembro Valorado,

David y yo quisiéramos darle bienvenidos personalmente a La Unión de Crédito Financiera de Partnership (PFCU)! Con nuestros orígenes se remontan a los 1950 's, PFCU era establecido en 2014 cuando cuatro cooperativas de créditos en la región Chicago se asociaron juntos. PFCU es un instituto financiero propiedad de los miembros con más de 350 millones en activos, con oficinas en Morton Grove, Barrington, Des Plaines, Evanston, Glenview y entonces Franklin Park.

Nos quedamos dedicados a mantener relaciones cercanas e individuales con nuestros miembros mientras nos esforzamos para entregar los mejores productos y servicios posibles. Junto a mi mandato de más que 32 años, PFCU tiene más que 50 miembros de equipo entonces, algunos con más que 20 años de servicio. Nos quisiéramos dar bienvenidos a todos los empleados de LCU a la familia PFCU, incluido David Lukas, el presidente de Unión de Crédito de Leyden (LCU) a quien se quedara con nosotros a través del verano tardío para asegurar una transición sin costuras antes de salir para su aventura nueva. Una noticia excitante para compartir: David se estará moviendo a un nuevo estado - Arizona! Queremos dar gracias a David por su 27 años de dedicación y obligación a la Unión de Crédito de Leyden (LCU). Pensamos celebrar el mandato largo y exitoso de David al Evento de Afiliación Gratitud del cual ocurrirá la Unión de Crédito el viernes, 25 junio. Miren para más detalles pronto.

Nos quisiéramos dar bienvenidos a los miembros de LCU y sentir privilegiados que nos unen. Nuestra meta es para traer miembros y empleados el valor mejor de sus Union de Credito mientras asegurando que sigamos a crecer y prosperar. Una Asociación con otra Union de Credito exitosa entregara mucho más a los miembros incluyendo oficinas adicionales, productos de altos competitivos, servicios, tarifas, todo con la misma dedicación al servicio de alta calidad que ha sido proveer siempre.

Como miembro nuevo de PFCU, tendrán acceso a seis oficinas a las cuales incluyen la oficina Leyden y ese equipo. Además, PFCU ofrece productos ampliados, servicios y cajeros automáticos para satisfacer todos tus necesidades financieras.

No se preocupe, hay muchos individuos comprometidos y bondadosos a los que están trabajando duros para asegurar su transición a PFCU en 1 Junio, 2021 sucede sin problemas.

Si tiene preguntas generales acerca de la próxima unión, por favor, contacte con PFCU a **847.698.3281**. Si tienes preguntas en cuanto a su cuenta, por favor, contacte con la Unión Credito de Leyden a 847.455.8440.

¡Otra vez, bienvenidos! Deseamos servirle y traerle lo mejor para su futuro financiero.

Atentamente,
Mary Ann E. Pusateri, Director General

David Lukas, Presidente

Preguntas? www.mypfcu.org/leydenmerger

PAGINA 2

Sus Cuentas

¿Cuál es la dirección del sitio web de PFCU?

www.mypfcu.org. Hemos creado una página dedicada para miembros de Leyden a www.mypfcu.org/leydenmerger.

¿Va a cambiar el número de cuenta?

Si, iría de un número que tiene 3, 4 o 5 dígitos a un número con 9 dígitos. Su nuevo número de cuenta añadirá el prefijo de "44" sigue por "0's" para hacer un número de cuenta con 9 dígitos. Por ejemplo; 440000123, 440001234 o 440012345. Por favor, comencé a usar su nuevo número de cuenta a fecha de 1 Junio, 2021

¿Cómo recibe una tarjeta de afiliación nueva con el número de cuenta actualizado?

Las Tarjetas de Afiliación estarán disponibles en la ubicación Leyden y todas otras oficinas después de 1 Junio, 2021.

¿Va a cambiar el número de ruta bancaria?

Si, adelante por favor use su nuevo número de ruta bancaria de **271989060**.

¿Necesita cambiar la información de depósito directo con el empleador?

No necesita hacer nada a este tiempo, pero en el futuro, si tiene la oportunidad de actualizar esta información, por favor hágala. Adelante por favor use su nuevo número de ruta bancaria y número de cuenta.

¿Cómo cambiaría las cuentas de LCU con PFCU?

Por favor, ve el gráfico más abajo. Tarifas, términos y condiciones están sujetos a cambiar. Las tarifas de depósito se encuentran a: www.mypfcu.org/accounts/rates

Producto de LCU Actual	Producto de PFCU	La Tarifa de Dividendo/APY*
Ahorros regulares Ahorros de IRA Ahorros de No-Dividendo Ahorros de Fideicomiso	Ahorros regulares Ahorros de IRA Ahorros de No-Dividendo Ahorros de Fideicomiso	N/A
El club de Fiesta El club de Vacaciones	Ahorros de Fiesta La cuenta de Vacaciones	N/A
Mercado de Dinero La Cuenta Corriente Primero	La Cuenta Corriente Más <i>Mínimo \$2500 para ganar interés, no cargo si no se mantiene un mínimo saldo.</i>	N/A <i>Después de 1 Junio, 2021, pregunte acerca de nuestra cuenta de ahorro "Socio"</i>

		<i>Más</i> (Partner Plus), ganado .35%
La Cuenta Corriente Basico Nuevas Inicios	La Cuenta Corriente de "No Big Strings"	No Saldo Minimo! No gana interes
Ahorros de Negocio La Cuenta Corriente de Negocio	Ahorros de Negocio La Cuenta Corriente de Negocio	N/A
CD's y IRA CD's <i>El misma tarifa y periodo hasta el vencimiento de LCU CD's</i>	CD's y IRA CD's <i>Interés diario simple. Dividendos pagan al mes en la fecha aniversario de la apertura CD.</i>	LCU va a pagar dividendos en 31 Mayo y CD's comenzarán acrecentar interés usando el cálculo diario simple inicia en 1 Junio

*Las tarifas de dividendo son declaradas y pagadas al final del trimestre. Las tarifas están sujetas a cambiar a algún tiempo. Un saldo mínimo de \$5.00 es obligatorio. El porcentaje del rendimiento anual es ganado si los fondos están dejados para agravar por un año. **Los dividendos de la cuenta de fiesta son pagados al mes.

Preguntas? www.mypfcu.org/leydenmerger

Text to the right of the chart

El número de Ruta Bancaria de PFCU

Nota Importante!

Una carta gratis de cheques va a discontinuar para ancianos y personas muy importantes. Por favor, utilice "Pago de factura gratis" (Free Bill Pay) y en vez, la tarjeta débito de PFCU.

PAGINA 3

Sus Cuentas continuo...

Cuentas Principales*

Cuentas de Ahorro

Una cuenta de ahorro "A Share" es una opción de ahorro simple que provee un lugar asegurado para crecer sus fondos y paga el interés trimestral competitivo.

- Un saldo mínimo de \$5.00 es obligatorio para afiliación
- Dividendos pagan por la base trimestral
- Acceso para cuentas en línea
- E declaracion

Socio Mas

Presentando una nueva cuenta de ahorros de rendimientos altos - una opción simple con una tarifa de dividendo más alto para ayudar a crecer sus ahorros individuales.

- Un saldo mínimo de \$5.00 es obligatorio para ganar dividendos
- Dividendos pagan por la base mensualmente
- Un saldo máximo de \$250,000
- 0.35% porcentaje del rendimiento anual

Deba tener una cuenta corriente activa, Pago de Factura y se inscribe en E declaraciones para ganar dividendos. Los Miembros/Cuentas de Negocios no son elegibles para una cuenta de Socio Más.

La cuenta corriente de “No Big Strings”

Pagar facturas, gastos diarios y manejar dinero es algo que todos necesitan un método. A PFCU, lo hacemos fácil con nuestra cuenta corriente “No Big Strings,” la pareja perfecta para su “ahorros de compartir” (Share Savings).

- No requiere un saldo mínimo o cargos del servicio al mes, NUNCA!
- Deposito cheques de Móvil con la aplicación
- La tarjeta débito con cinco reembolsos de cuotas recargos de cajeros automáticos al mes (hasta \$5.00 cada uno)
- Control de la tarjeta débito
- Pago de Factura Gratis en línea
- Bancaria del SMS y E notificaciones
- La protección del descubierto está disponible
- Savvymoney (Una calificación crediticia gratis)
- E declaraciones y Una Caja Virtual de fuerza (Almacenamiento de datos para archivos electrónicos)
- Uno caja gratis de cheques con una nueva cuenta corriente

*Las tarifas están sujetas a cambiar.

Preguntas? www.mypfcu.org/leydenmerger

PAGINA 4

Sus Cuentas continuo...

Cuentas Principales

La cuenta Corriente Más (Checking Plus)

Tiene todas las mismas características como nuestras cuenta corriente “No Big Strings,” pero se aplica lo siguiente:

- Un saldo mínimo de \$2,500 para ganar dividendos
- Dividendos son pagados por la base mensualmente
- La tarifa de dividendo - .03%/El porcentaje del rendimiento anual - .03%

CDs

La Unión Credito Leyden se va a unir con PFCU con la misma condición y tarifa hasta vencimiento. Los Dividendos van a pagar mensualmente en la fecha aniversario del comienzo del CD con el método de cálculo del tarifa simple diario.

CDs	Periodo del plazo	Ingrese hacia:
Menos que un año	No	Ahorros compartidos
Mas que un ano	Si	El plazo PFCU mas cercano

Ahorros de IRA o cuentas de CD

Una cuenta de jubilación individual puede tener limitaciones de ingresos, contribuciones y limitaciones de retiradas o otros requisitos adicionales. Para encontrar el IRA, tradicional, "Roth" o Educacional, el uno que es mejor para usted, aconsejamos que consulte a su consejero de impuesto o planificador financiero.

Cuentas del Club*

Club de Ninos

- Para niños que tienen 0 a 18 años (A la edad 18 la cuenta va a convertir a "una cuenta de compartir regular" (Regular Share Account).
- CU va a depositar \$1.00 por cada "A" que un estudiante elegible recibe en su boletín (Por los grados K-12 e ingreso máximo \$5 por cada boletín).
- Al tiempo de comienzo, cada niño recibe una regla
- Un saldo mínimo de \$5 es obligatorio para ganar dividendos
- Dividendos son pagaderos trimestralmente. La propiedad UTMA (La ley de traspasa constante a menores) es obligatoria.

*Las tarifas están sujetas a cambiar

PAGINA 5

Sus Cuentas continuo...

Cuentas del Club* continuo...

Club de Fiesta

- Un saldo mínimo de \$5.00 es obligatorio para ganar dividendos
- Un saldo máximo de \$6,000

- Dividendos están pagados al mes, generalmente a una tarifa más alto que acciones regulares
- Los fondos están desembolsados en 31 Octubre a su cuenta de ahorro

Club de Verano

- Un saldo mínimo de \$5.00 es obligatorio para ganar dividendos
- Haz depósitos a su cuenta de verano o establezca depósito directo o descuento de la nómina
- Dividendos están pagados trimestralmente
- Los fondos están desembolsados en 1 Julio a su cuenta de ahorro principal

Club de Vacaciones

- Un saldo mínimo de \$5.00 es obligatorio para ganar dividendos
- Cuentas de Vacaciones son una Cuenta de Compartir separada que ganar la misma tarifa de dividendo como nuestras cuentas de compartir regulares
- Las tarifas de dividendos están pagados trimestralmente
- Puede depositar y retirar dinero de la cuenta a algún tiempo

*Las tarifas están sujetas a cambiar. Anote: Retiros Tempranos están sujetos a un recargo, con la excepción del club de vacaciones.

PAGINA 6

Sus Servicios Digitales

Bancaria en línea y E Declaraciones

¿Cuándo puede inscribirse en Acceso en Línea por PFCU?

6/1/21 (1/6/21) después de 8 en la mañana

¿Cómo se inscribe en Acceso en Línea por PFCU?

Login de primer vez del escritorio (Elija Inscribir) > (Elija Enroll)

Login de primer vez del dispositivo móvil (Elija *Lock*)

1. Anote un nombre de usuario y contraseña
 - Su nombre de usuario temporal será su número de cuenta nueva con 9 dígitos
 - Su contraseña temporal será los últimos 4 dígitos de su número de seguridad social sigue por su año de nacimiento con 4 dígitos
2. Cambia la contraseña
 - Su contraseña tiene que ser un mínimo de 6 caracteres
 - Combina al menos tres del siguiente cuatro opciones: una letra mayúscula, una letra minúscula, número y un carácter especial
 - Su contraseña es sensible a letras mayúsculas

3. Elija tres preguntas de seguridad
 - Asegure que recordarse sus respuestas
4. Lea y acepte el contrato de usuario
5. Crear un nombre de usuario. Esta listo!

E Declaraciones

¿Cuándo van a estar disponibles mis E declaraciones de LCU después de la unión?

Las E declaraciones anteriores no van a disponer por la bancaria en línea de la Union de Credito Leyden a partir de 12pm en 29 May, 2021. Le animamos a ahorrar o imprimir sus E declaraciones antes del 28 Mayo, 2021. Si necesita una copia de una declaración anterior, podemos ayudarle. Anote: Debido a la unión, todos los miembros van a recibir una declaración de papel para Mayo 2021 por correo estándar.

¿Necesita inscribirse en E declaraciones?*

No hay necesidad de inscribirse si le inscribió en el programa de LCU E Declaración anteriormente. La Bancaria en Línea de PFCU le deja retener 18 meses de historial de E Declaraciones. Si no le inscribe, vaya a www.mypfcu.org y inicie sesión a "Acceso en Línea>Mis Documentos>Inscribir en E Declaraciones"

*Si ya le inscribía, no tiene que hacer nada para mantener E Declaraciones. Si no se inscribe en las E Declaraciones, por favor le inscriba para evitar el cargo de servicio de \$5.00 que va a comenzar en Enero, 2022. No hay cargo por las edades menos que 13 y aquellos 65 y mayor.

PAGINA 7

Sus Servicios Digitales continuo...

Deposito Remoto, 24/7 Cajero de Teléfono y Pago de Facturas

Necesita restablecer los alertos de transacciones/sumarios en la Bancaria en Línea de PFCU?

Si, nos disculpamos que esta información no se transfiere. Algún alertó que se ha establecido en el Acceso en Línea de la Union de Credito Leyden va a necesitar restablecido en el Acceso en Línea por PFCU.

Necesita restablecer los transferidos automáticas y recurrentes de ahorro y préstamo en el Acceso en Línea por PFCU?

No, no tiene que hacer nada porque esta información se va a transferir durante la unión.

Cuando se dispone la historial de transacciones de cuenta en la nueva Acceso en Línea/Aplicación Móvil?

Si, su historial de cuenta hasta 12 meses anteriores va a disponer en el Acceso en Línea por PFCU.

¿Cómo se inscribe en el Depósito de Cheque Móvil? (Primero, tiene que establecer Acceso en Línea por PFCU)

- Inicie sesión a la aplicación móvil
- Toque el icono de avión papel se llama “Mover Dinero” (Move Money) al fondo de la pantalla
- Toque el icono de cámara se llama “Depositar el Cheque” (Deposit Check)
- Toque “Registrar” (Register) y acepte el contrato de usuario y entonces, va a recibir un correo en 24-48 horas de negocios que le informa que está listo.
- Toque “Depositar su cheque” (Deposit your check)

¿Cómo se inscribe en El Cajero de Teléfono 24/7?

- El sistema del cajero de teléfono por PFCU ofrece a los miembros una manera conveniente de conectar a sus cuentas de PFCU usando un teléfono de “tono-tacto” (touch-tone). Para comenzar, siga los pasos abajos:
 1. Marque 8.33MYPFCU1/833.697.3281 de algun telefono
 2. Ingrese su número de cuenta con 9 dígitos, seguido de su contraseña temporal del que es los últimos 4 dígitos de su número de Seguridad Social.
 3. Entonces cuando entra en el sistema, va a provocar a cambiar su contraseña. Para proteger la privacidad de sus cuentas, guarde su número de cuenta y contraseña confidencial siempre.

Pago de Factura

Debido a la Unión, el sistema de Pago de Factura no va a disponer de 4pm en 28 May, 2021 hasta 10am 1 Junio, 2021.

¿Si inscribo en Pago de Factura con la Union de Credito Leyden actualmente, necesita inscribir otra vez con PFCU?

No su cuenta de Pago de Factura se va a convertir sin problema y no hay necesidad para inscribir otra vez.

¿Cómo transfieren los pagos recurrentes y/o beneficiarios de Pago de Factura al sistema nuevo?

Sí, los pagos va a transferir en la misma forma fue establecido por Pago de Factura de LCU

¿Cómo procesan los pagos programados en Pago de Factura?

Sí, con Pago de Factura se van a quedar por igual.

PAGINA 8

Sus Tarjetas de Corriente y Débito

¿Puede continuar usando los cheques?

Si, pero cuando no tiene nada, por favor llamenos y vamos a ayudarle a ordenar una nueva carta de cheques con la cantidad correcta y número de ruta bancaria. Anote: Si prefiere ordenar cheques de otra vendedor, por favor nos contacte primero para que le proveamos con la información correcta que va a necesitar en el futuro.

¿Recibe una nueva tarjeta débito de PFCU VISA?

Sí, va a recibir una nueva tarjeta débito de PFCU VISA por correo el Mayo-medio y va a activar la tarjeta el Martes, 1 Junio, 2021 a 8am. Mire para un sobre con el remite, 5940 Lincoln Ave. Morton Grove IL 60053. Las instrucciones de activar su tarjeta va a incluir con el envío. POR FAVOR NO INTENTE A ACTIVAR Y USAR ESTA TARJETA ANTES DE 8AM, Junio 1, 2021.

Anote: Su tarjeta débito de LCU ya no va a activar a Junio 1, 2021. Si no puede activar su tarjeta con las instrucciones incluidas, por favor llámenos a 1.847.697.3281.

Ve para el remite (Look for the return address), 5490 Avenida Lincoln

¿Necesita establecer un PIN?

Sí, durante el proceso de activación puede usar su misma PIN de LCU o crear una nueva. Las instrucciones por eso va a incluir en la tarjeta postal. (Card Mailer)

¿Necesita actualizar algunos cargos de la tarjeta débito recurrente o facturas con la nueva número de tarjeta débito, fecha de caducidad, etc.?

Sí, va a actualizar algunos cargos autorizados de facturas recurrentes o cuentas con su nueva numero de tarjeta débito, fecha de caducidad y el código con 3 dígitos al dorso de la tarjeta.

PAGINA 9

Sus Tarjetas Créditos de VISA y Préstamos

¿Cuándo va a recibir mi nueva tarjeta de crédito de PFCU VISA?

Va a recibir una nueva tarjeta de crédito por correo en Mayo temprano. Tiene que activar su nueva tarjeta de crédito el 17 Mayo, 2021 o después. También puede acceder a su cuenta de tarjeta de crédito el 1 Junio, 2021 o después por Acceso en Línea de PFCU. Puede revisar su saldo, hacer un pago y mucho más. Anote: Su tarjeta de crédito de LCU VISA ya no va a activar al 17 Mayo, 2021.

¿Se queda la misma fecha de vencimiento para mis facturas de tarjeta crédito?

Sí, se quedan las mismas fechas de vencimientos

¿Cómo acceder a la información de mi tarjeta de crédito de PFCU VISA?

De 17 Mayo a 31 Mayo temporalmente, siga usando "eZCard" a "website." Al 1 Junio, puede acceder a su información por Acceso en Línea de PFCU. Además, puede acceder a su información de tarjeta de crédito y hacer un pago vía teléfono "phone number" o a algún lugar de nuestro personalmente.

¿Si he establecido el pago de tarjeta de crédito de VISA automática, que tengo que hacer?

Algunos pagos programados se van a actualizar con la nueva número de tarjeta de crédito de PFCU VISA.

¿Necesita actualizar algunos cargos de tarjetas de créditos de LCU VISA recurrentes o facturas con la nueva número de tarjeta PFCU VISA, fecha de caducidad, etc.?

Sí, va a actualizar algunos cargos que han autorizado de cuentas recurrentes o facturas con su nueva numero de tarjeta PFCU VISA, fecha de caducidad y el código con 3 dígitos

Pagos de Préstamo

¿Aún vencen los pagos de préstamo a la misma fecha?

Se quedan las mismas fechas vencimientos de pagos de préstamo.

¿Cómo puede hacer los pagos de préstamos?

Sus pagos de préstamos pueden hacerse vía Acceso en Línea, a algún lugar de nuestro personalmente, por correo o utilizando nuestra caja de noche a las oficinas en Des Plaines, Leyden y Morton Grove.

¿Si he establecido los pagos automáticas, que tiene que hacer?

No hace nada. El pago queda el mismo.

Las cuentas de los fideicomisos de ahorros van a transferir a la cuenta de fideicomiso de ahorro de PFCU. Cuando el préstamo es cerrado debido a refinanciar o el pago, la cuenta de fideicomiso va a cerrar. Esta cuenta no gana interés.

PAGINA 10

Sus Servicios y Rebajas

Prestamos!

- Equidad de Casa
- Hipotecas internas
- Préstamos personales
- Préstamos recreativos
- Préstamos estudiantiles
- Prestamos vehiculos
- La Tarjeta de Crédito de VISA
- Préstamos que Aumentar Credito

Beneficios de Cuenta!

- Cajero de Teléfono 24/7
- Pagar de Apple
- Cheque de Caja
- Tarjetas de Viaje de Visa de Dinero CU
- Control de Tarjeta Débito
- Depósito Directo/Deducción de Nomina
- E Alertas
- E Declaraciones
- Transferencias Entrantes
- Sellos de Medallón/Firmas validadas

- Servicio Público del Notario
- Acceso en Línea
- Pago de Factura en Línea
- Aplicación Móvil de PFCU
- Depósito para Cheques Móviles
- Cajas de Depósitos Seguridades (La Oficina de Des Plaines solamente)
- Redención de Bonos de Ahorro
- “Savvymoney” (Una Calificación de Crediticia gratis)
- Bancaria de texto y Alertas
- Estampas de Estados Unidos
- Programa de Renovación para Pegatina de la Matrícula del Vehículo
- Caja Fuerte (StrongBox) Virtual
- Tarjetas de regalo de VISA
- “Zona de Rueda” (WheelZone) (El sitio web para comprar coches)

Descuentos de Afiliación, Reembolsos y Premios

- Cuota Recarga de cajero automático (Por otro financiero)
 - Reembolsos hasta \$5 a cada retiro para \$25 al mes en total (la cuenta corriente solamente)
 - Seguro de “Liberty Mutual”
 - “Love My Credit Union” Se quiere la Unión Crédito Reembolsos
 - Boletos del cine
 - Boletos a los partidos de “Chicago Wolves”
 - Boletos al Pueblo de Santa Claus
 - Boletos a “Six Flags”
 - Seguro de “True Stage”

PAGINA 11

Servicios	Cargos del Servicio
Listado de Actividad de Cuenta	\$5.00 por cuenta
Reconciliación de Cuenta	\$25.00 por hora y una hora mínima
Investigación de Cuenta	\$25.00 por hora y una hora mínima
Retiros de efectivo para “Business Bulk” más de \$2500/\$100.00 de la moneda	\$10.00
Cargos del servicio al mes para Corriente de Negocio	\$10.00
Apertura de Corriente de Negocio	\$25.00
Copias del cheque - Miembro o Cajeros	\$5.00 por cheque

Impresión del cheque (cuentas personales reciben una caja gratis a la apertura de la cuenta)	Basado en Estilo
Ahorros inactivos (Con 24 meses inactivos)	\$25.00 al mes
Colección de cheques extrañeros	Depende
Retiro temprano del Club de Fiesta	\$25.00 por cada retiro
Pago de Factura inactivo después de 90 días	\$5.00 al mes
Transferencia del IRA a otra institución financiera	\$30.00
Artículos enviados para juntar (doméstico)	\$10.00 minimo
Brincar un pago de préstamo	\$30.00
Declaración de Papel por correo*	\$5.00 al mes por cuenta
Cierre de Afiliación (180 días después de apertura)	\$10.00
Saldo Negativo	\$3.00 por dia
Descubierto/"NSF"/Artículo depositado que devuelto	\$29.00 por transacción/artículo
Envíos durante la noche	Depende

Documentos legales procesados	\$75.00 por cuenta
Correos devueltos/Dirección equivocado	\$10.00 al mes
Caja del depósito seguridad	Basado en tamaño - La oficina Des Plaines solamente
Copia de declaración	\$5.00 por declaración
Parar los pagos	\$20.00
Retiro temprano de la cuenta del Club de Verano	\$25.00 por retiro
Transferencia del teléfono con la planta de PFCU	3 gratis al mes entonces \$3.00 cada una
Pegatinas de Vehículo (Illinois)	\$5.00 más el costo de la Pegatina/Ancianos \$2.50
Verificación de Deposito y Hipotecas	\$10.00
Débito de VISA/Reemplazo de la Tarjeta	\$10.00

Crédito	
Tarjeta de Regalo de VISA (Al Costo)	5 gratis por miembro al mes entonces \$5.00 por tarjeta
Tarjeta de Viaje de VISA (Al Costo)	\$10.00 por tarjeta
Transferencia entrante recurrente	\$10.00
Transferencia saliente doméstico	\$25.00
Transferencia saliente extranjera	\$50.00
Inversión de Transferencia	\$50.00

*No hay cargo por aquellos 65 y mayor y 13 y menor

PAGINA 12

Revelación de Ahorros-en-Verdad

Revelación de Ahorros-en-Verdad

<p>La Última Fecha de Declaración de Dividendo Mensualmente: Trimestralmente:</p>
<p>Las tarifas, cuotas y plazos que son aplicables a su cuenta a la Unión de Crédito son proveídos con este revelacion de Ahorros-en-Verdad. La Union de Credito tiene que ofrecer otras tarifas para estas cuentas de vez en cuando.</p>
<p>Programa de Tarifas</p>

Dividendos					Requisitos de Saldo				
Tipa de Cuenta	Tarifa de Dividendo/rendimiento porcentual anual (APY)	Dividendos computados	Dividendos atribuidos	Plazo de Dividendo	Depósito mínimo o a la apertura	Saldo mínimo para evitar una cuota de servicio	Saldo mínimo para ganar el APY esperado	El método del saldo para calcular los dividendos	Limitaciones de Cuenta
Ahorros de Partes Primeros		Trimestralmente	Trimestralmente	Trimestralmente (Calendario)				Saldo Promedio diariamente	

Ahorros de Partes Secundarios		Trimestralmente	Trimestralmente	Trimestralmente (Calendario)				Saldo Promedio diariamente	
Ahorros de Partes de IRA		Trimestralmente	Trimestralmente	Trimestralmente (Calendario)				Saldo Promedio diariamente	
Club de Niños		Trimestralmente	Trimestralmente	Trimestralmente (Calendario)				Saldo Promedio diariamente	
Club de Vacaciones		Trimestralmente	Trimestralmente	Trimestralmente (Calendario)				Saldo Promedio diariamente	
Club de Fiesta		Mensualmente	Mensualmente	Mensualmente (Calendario)				Saldo Promedio diariamente	Limitaciones de Cuenta aplican
Club de Verano		Trimestralmente	Trimestralmente	Trimestralmente (Calendario)				Saldo Promedio diariamente	Transferencia de Cuenta y limitaciones de retiros aplican
Socio Mas		Mensualmente	Mensualmente	Mensualmente (Calendario)				Saldo Promedio diariamente	Limitaciones de Cuenta aplican
Corriente				Mensualmente				Saldo Promedio	

				e (Calen dario)				dio diaria mente	
Corrie nte Mas		Mensu alment e	Mensu alment e	Mensu alment e (Calen dario)				Saldo Prome dio diaria mente	

Revelaciones de Cuenta

Salvo como se describe específicamente, las revelaciones siguientes aplican a todas las cuentas. Todas las cuentas describen en esta revelación de Ahorros-en-Verdad son cuentas de parte.

1. Información de Tarifas - El rendimiento porcentual anual es una tarifa porcentual la que refleja la suma total de dividendos que van a pagar en una cuenta basado en la tarifa de dividendo y la frecuencia de compuesto por un periodo anual. Para Los Ahorros de Partes Primeros, Ahorros de Partes Secundarios, Ahorros de Partes de IRA, Niños, Estudiantes "edge," cuentas de Vacaciones y Nómina de Verano, la tarifa de dividendo y rendimiento porcentual anual tienen que cambiar trimestralmente a medida que determinan por la Junta Directiva de La Union de Credito.

PAGINA 13

(Continued from Previous Page): Para las cuentas del Club de Fiesta, Socio Más y Corriente Más, la tarifa de dividendo y rendimiento porcentual anual tienen que cambiar mensualmente a medida que se determina por la Junta Directiva de La Union de Credito. Las tarifas de dividendos y rendimiento porcentual son las tarifas y rendimientos a partir de la última fecha de declaración de dividendo que expone en el programa de tarifa.

2. Características de Dividendos - Los dividendos son pagados de ingresos actuales y ganancias disponibles después de las transferencias requeridas a las reservas al final del plazo de dividendo.
3. Compuestos y acreditados de Dividendos - La frecuencia del compuesto y acreditado de dividendos y el plazo de dividendo pertinente a cada cuenta son expresados en el programa de la tarifa. El plazo de dividendo es el plazo al final del cual una cuenta gana un crédito dividendo. El plazo de dividendo comienza en el primer día del calendario del plazo y termina en la última día del calendario del plazo.
4. Acumulación de Dividendos - Para todas las cuentas ganadas, dividendos van a comenzar a acumularse en depósitos inefectivos (cheques) al día de cotización que hace un depósito a su cuenta. Para todas las cuentas, si cierre su cuenta antes de que los dividendos acumulados son acreditados, no va a recibir los dividendos acumulados.
5. Información de Saldo - Para abrir alguna cuenta, tiene que depositar o ya hacer los partes requisitos mínimos al depósito en una cuenta de Ahorros Primeros. Algunas cuentas tienen que hacer requisitos adicionales de depósitos de aperturas mínimas. Los requisitos de saldo mínimo pertinente a cada cuenta son exponen en el

programa de la tarifa. Para las cuentas de Ahorros de Partes Primeros, Ahorros de Partes Secundarios, Ahorros de Partes de IRA, Niños, Vacaciones, Club de Fiesta, Club de Verano y Corriente Más, hay un saldo diario promedio mínimo requerido para ganar el rendimiento porcentual anual revelado por el plazo de dividendo. Si el saldo diario promedio mínimo requisito no satisface, no va a ganar el rendimiento porcentual anual expone en el programa de la tarifa. Para cuentas de Socio Más, hay habilidades de cuenta y un requisito de saldo diario promedio mínimo para ganar el rendimiento porcentual anual revelado por el plazo de dividendo. Para ganar el rendimiento porcentual anual a medida que expresado en el programa de la tarifa, tiene que satisfacer el requisito de saldo diario prometido mínimo, inscribirse para E Declaraciones, mantener una cuenta de corriente activa y mantener un Pago de Factura activo. Para cuentas usando el método de saldo diario prometido a medida que expresado en el programa de la tarifa, los dividendos son calculados aplicando la tarifa periódica al saldo de diario prometido en la cuenta por el plazo de dividendo. El saldo de diario prometido es calculado añadiendo el capital en la cuenta por cada día del plazo y dividiendo esa cifra por cuantas días en el plazo.

6. Limitaciones de Cuenta - Para cuentas del Club de Fiesta, el saldo entero se va a transferir a su cuenta de Ahorros de Partes Primeros el 31 Octubre y la cuenta queda abierta. Para cuentas del Club de Fiesta, el saldo máximo permitido en su cuenta del Club de Fiesta es \$6,000.00. Para cuentas del Club de Verano, el saldo de la cuenta se va a transferir a su cuenta de Ahorros de Partes Primeros el 1 de Julio. Si hace algunos retiros aparte del fecha de reparto, se va a valorar una cuota a medida que se revela en el programa de la tarifa. Para cuentas del Club de Verano, tiene que recibir un depósito directo de la nómina. Para cuentas de Ahorros de Partes Primeros, Ahorros de Partes Secundarios, Ahorros de Partes de IRA, Niños, Vacaciones, Corriente y Corriente Más, no aplican limitaciones de cuenta. Para cuentas de Club de Socio Más, el saldo máximo permitido es \$250,000.00.
7. Cuotas para Sobregirar Cuentas - Las cuotas para sobregirar su cuenta puede estar impuesto en cada cheque, giro, artículo, transacción de cajero automático y un transacción única con tarjeta débito (si el miembro he consentido a un plan de protección de sobregiro para cajero automático y transacciones únicas con tarjeta débito), débito automático preautorizado, retiro iniciado por teléfono o otro retiro electrónico o transacción de transferencia los que sacan de un saldo de cuenta disponible insuficiente. El saldo entero en su cuenta no puede estar disponible para retirar, transferir o pagar un cheque, girar o articular. Puede consultar la revelación de Política de Fondos Disponibles para información considerando la disponibilidad de fondos en su cuenta. Las cuotas para sobregirar su cuenta pueden estar impuestos por cada sobregiro a pesar de que si pagamos o regresamos el giro, artículo o transacción. Si hemos autorizado un límite de protección de sobregiro de su cuenta, esas cuotas pueden disminuir su límite autorizado. Por favor refiera al programa de la cuota para información actual de cuota. Para cajeros automáticos y transacciones únicas con tarjeta débito, se tiene que consentir en el plan de protección de sobregiro de la Unión de Crédito para que la cantidad de transacción sea cubierto en el plan. Sin su consentimiento, la Union de Credito no puede autorizar y pagar un sobregiro resultando de estos tipos de transacciones. Servicios y cuotas para sobregiros son mostrados en el documento que usa la Union de Credito para capturar la opción que hace el miembro de participar para protección de sobregiro y el Programa de Cuotas y Cargos.

8. La Afiliación - Como parte de Afiliación, se tiene que comprar y mantener el requisito de acciones mínimas a medida que exponer abajo.
Valor nominal de una acción: \$5.00
La Cantidad de acciones requeridas: 1
9. Tarifas - Las tarifas apareciendo con este programa son exactas a partir de la última fecha declaración de dividendo indicado en esta Revelación de Ahorros-en-Verdad. Si se tiene algunas preguntas o se requiere información de tarifas actuales en sus cuentas, por favor llame a la Union de Credito.

PAGINA 14

La Revelación de Política de Fondos Disponibles

La Revelación de Política de Fondos Disponibles

Esta revelación describe su habilidad de retirar fondos a La Union de Credito Financiera de Partnership. Solo aplica a la disponibilidad de fondos en las cuentas de transacciones. La Union de Credito se reserva el derecho a retrasar la disponibilidad de fondos depositado a cuentas no son cuentas de transacciones por plazos largos que los revelados de esta política. Por favor nos pregunte si se tiene una pregunta acerca de cuáles cuentas son afectadas de esta política.

1. La Política General - Nuestra política es para hacer fondos de sus depósitos de efectivo y cheque los que disponibles a ti en el próximo día de negocio después de que recibimos su depósito. Depósitos directos electrónicos van a disponer el día que recibimos el depósito. Una vez que están disponibles, puede retirar los fondos en efectivo y vamos a usar los fondos para pagar los cheques que se han escrito. Para determinar la disponibilidad de sus depósitos, cada día es un día de negocio menos los sábados, domingos y fiestas federales. Si se hace un depósito antes del cierre de negocio en un día de negocio que estamos abiertos, consideramos ese día como el día de depósito. Sin embargo, si se hace un depósito después del cierre de negocio o al día de negocio que no estamos abiertos, consideramos que el depósito hizo al próximo día de negocio que estamos abiertos.
2. La reservación del derecho para retener - En algunos casos, no vamos a hacer todos los fondos que se deposite por cheque disponible al mismo día de negocio que recibimos su depósito. Los fondos no pueden estar disponibles hasta el segundo día de negocio después del día de su depósito. Sin embargo, el primer \$225.00 de su depósito va a estar disponible al primer día de negocio después del día de su depósito. Si no hacemos todos los fondos de su depósito disponible al próximo día de negocio, informamos al momento de que hace su depósito. También, le informamos cuando los fondos se hacen disponibles. Si su depósito no hace a uno de nuestros empleados directamente o decidimos a actuar después que se va el establecimiento, le vamos a enviar el aviso por correo por el próximo día de negocio después de que recibimos su depósito. Si va a necesitar los fondos del depósito lo antes posible, debe preguntarnos cuando los fondos van a estar disponibles.
3. Retenidos en otros fondos - Si le cobramos un cheque que está sacado en otra institución financiera, podemos retener la disponibilidad de una cantidad de fondos

correspondiente a la que ya está en su cuenta. Estos fondos van a estar disponibles al momento que fondos del cheque que cobramos habría estado disponible si lo depositara. Si aceptamos un cheque para depositar que está sacado en otra institución financiera, pueden hacer fondos del depósito disponible para retirar inmediatamente pero retrasar su disponibilidad a retirar una cantidad de fondos correspondiente que tiene en depósito en otra cuenta con nosotros. Entonces los fondos en otra cuenta no van a estar disponibles para retirar hasta los momentos que describen en otra parte de esta revelación para el tipo del cheque que le deposita.

4. Se pueden aplicar retrasos más largos - Podemos retrasar su habilidad a retirar fondos depositados por cheque en su cuenta por algunos días adicionales para los razones siguientes:
 - a. Creemos que un cheque le deposita no va a estar pagado
 - b. Deposita cheques con más de \$5,525.00 por uno día.
 - c. Deposita un cheque otra vez que ha regresado sin pagar.
 - d. Ha sobregirado su cuenta repetidamente en los últimos 6 meses.
 - e. Hay una emergencia como una falta de comunicación o equipo de ordenador.

Le informamos si retrasar su habilidad a retirar fondos por algunos de estos razones y vamos a informarle cuando los fondos van a estar disponibles. Generalmente, los van a estar disponibles a más tardar el día séptimo de negocio después del día de su depósito.

5. Reglas especiales para nuevas cuentas - Si es un miembro nuevo, las siguientes reglas especiales aplicarán durante los primeros 30 días su cuenta está abierta.

Los fondos de depósitos directos electrónicos a su cuenta van a estar disponibles al día que recibimos el depósito. Los fondos de depósitos en efectivo, transferencias bancarias electrónicas y el primer \$5,525.00 de los depósitos enteros por un día de cheques del titulado, cajero, viajero y federal, estado y gobierno local van a estar disponibles al proximo día de negocio despues del día de su depósito si satisface circunstancias ciertas. Por ejemplo, los cheques tienen que ser pagaderos a ti. El exceso de más de \$5,525.00 va a estar disponible al día noveno de negocio después del día de su depósito. Si su depósito de estos cheques (aparte del cheque de la tesorería de Estados Unidos) no hace en persona a uno de nuestros empleados, el primer \$5,525.00 no va a estar disponible hasta al día secundario de negocio después del día de su depósito. Los fondos de todos otros depósitos del cheque van a estar disponibles al día noveno de negocio después del día de su deposito.

6. Depósitos a Cajeros Automáticos no Patentados - Los fondos de algunos depósitos (en efectivo o cheques) hacen al máquinas de cajero automatizado que no nos poseer o manejar no van a estar disponibles hasta al día cincuenta de negocio después del fecha de su depósito. Esta regla no aplica a cajeros automáticos que nos poseer o manejar. Todos los cajeros automáticos que nos poseer o manejar son identificados como nuestras máquinas.
7. Cheques Extranjeros - Los cheques sacados en instituciones financieras ubicadas fuera de Los Estados Unidos (cheques extranjeros) no pueden procesar igual a cheques sacados en instituciones financieras de Los Estados Unidos. Los cheques extranjeros están exentos de las políticas resumidas en esta revelación. Generalmente, la disponibilidad de fondos para depósitos de cheques extranjeros

van a estar retrasados por el tiempo que nos sacamos juntar los fondos de la institución financiera en la cual es sacada.

PAGINA 15

Política de Privacidad

Hechos	¿Que hace la Union de Credito Financiera de Partnership con su información personal?
¿Por qué?	Las empresas financieras eligen como compartir su información personal. La ley federal da a los consumidores el derecho a limitar alguna parte pero no todo. También, la ley federal nos requiere contarle cómo coleccionar, compartir y proteger su información personal. Por favor lea este aviso con cuidado para entender lo que hacemos.
¿Qué?	Las tipas de información personal que nos coleccionar y compartir es dependiente en el producto o servicio que le hace con nosotros. Esta información puede incluir: <ul style="list-style-type: none"> • El número de Seguridad Social y los saldos de cuenta • Los activos y historia de crédito • La calificación crediticia y información del empleo Cuando ya no está nuestro miembro, seguimos a compartir su información a medida que describir en este aviso.
¿Como?	Todas empresas financieras necesitan compartir la información personal de los miembros para dirigir sus negocios todos los días. A la sección abajo, va a hacer los razones porque empresas financieras pueden compartir la información personal de sus miembros; los razones elige compartir la Union de Credito Financiera de Partnership y si le limite el intercambio.

Los razones de los que podemos compartir su información personal	¿Que comparte la Union de Credito Financiera de Partnership?	¿Puede limitar este intercambio?
--	--	----------------------------------

Para nuestros propósitos de negocios todos los días - como procesar sus transacciones, mantener sus cuentas, responder a mandatos judiciales y investigaciones legales o informar al departamento del crédito	Si	No
Para nuestros propósitos del marketing - para ofrecer nuestros productos y servicios a ti	Si	No
Para marketing conjunto con otras empresas financieras	Si	No
Para los propósitos de negocio todos los días de nuestros afiliados - información sobre sus transacciones y experiencias	No	No compartimos
Para los propósitos de negocio todos los días de nuestros afiliados - información sobre su valor de crédito	No	No compartimos
Para nuestros afiliados a promocionar a ti	No	No compartimos
Para no-afiliados a promocionar a ti	No	No compartimos

Qué hacemos

¿Cómo protege la Union de Credito Financiera de Partnership la información personal?	Para proteger su información personal de acceso y uso no autorizado, usamos medidas de seguridad que cumplen con la ley federal. Estas medidas incluyen salvaguardias de computadora y archivos garantizados y edificios
¿Como junta la Union de Credito Financiera de Partnership la información personal?	Por ejemplo, juntamos su información personal cuando: <ul style="list-style-type: none"> ● Abre una cuenta o hace un transferencia de bancaria electronica ● Nos conta a donde enviar el dinero o aplicar por la financiación

	<ul style="list-style-type: none"> Nos muestra su licencia de conducir <p>También juntamos su información personal de otros como departamentos creditos, afiliados o otras empresas.</p>
¿Por qué no limita todo intercambio?	<p>La ley federal le da el derecho para limitar:</p> <ul style="list-style-type: none"> Intercambios para los propósitos de negocio todos los días - información sobre su valor de crédito Los afiliados de usando su información para promocionar a ti Intercambios para no-afiliados para promocionar a ti. <p>La ley del estado y empresas individuales podrían darle derechos adicionales para limitar intercambios.</p>

Definiciones

Afiliados	<p>Las empresas se relacionan por una propiedad común. Serían empresas financieras o no-financieras.</p> <ul style="list-style-type: none"> La Union de Credito Financiera Partnership no tiene afiliados
No-Afiliados	<p>Las empresas no se relacionan por una propiedad común. Serían empresas financieras o no-financieras.</p> <ul style="list-style-type: none"> La Union de Credito Financiera Partnership no comparte con nuestros no-afiliados así que promocionan a ti.
El Marketing Conjunto	<p>Un contrato formal entre empresas financieras no-afiliados que promocionan productos o servicios a ti juntos.</p> <ul style="list-style-type: none"> Nuestros socios de marketing conjunto incluyen "CUNA Mutual Group's MEMBERCONNECT."

PAGINA 16

Sus Preguntas Frecuentes

¿Qué necesita saber más?

¿Cuándo no está disponible la bancaria en línea de la Union de Credito Leyden?

El Sábado, 29 Mayo, 2021 a las 12:00. El acceso en línea va a resumir a las 8:00 el

Martes, 1 Junio, 2021

¿Debe guardar las E Declaraciones de Leyden CU?

Le animamos a guardar sus E Declaraciones antes del 28 Mayo, 2021 en su computadora personal o la memoria flash. Si necesita una copia de una declaración anterior en el futuro, aún podemos ayudarle.

¿Cuándo va a poder acceder al nuevo acceso en línea de PFCU y descargar la nueva aplicación móvil de PFCU y solicitar el Depósito de Cheque Remoto?

El martes, 1 Junio a las 8:00.

¿Cuando cierra el Pago de Factura y cuando puede accederlo?

El Pago de Factura va a cerrar a las 16:00 (4pm) el viernes 28 Mayo, 2021 y va a estar disponible para acceder a las 10:00 el martes, 1 Junio, 2021.

¿Qué tal si tiene otras preguntas que no contestan en esta guía?

Entendemos que puede tener preguntas o preocupaciones acerca de los cambios. Por favor sepa que tenemos un equipo dedicado para ayudarle. Para preguntas generales, por favor contacte PFCU a (number) o para preguntas específicas en cuanto a su cuenta, contacte la Union de Credito Leyden a (number).

¿Está seguro el dinero mío?

¡Por Supuesto! También queremos asegurarle que su dinero está seguro y asegurado federalmente por la Administración Nacional de Cooperativas de Crédito (NCUA) de la cual es equivalente al FDIC para bancos y es el mismo seguro que protegió sus cuentas a LCU anteriormente.

¿Qué sucede a la Union de Credito de Leyden?

LCU va a cambiar el nombre a la Union de Credito Financiera de Partnership, pero va a ver las mismas caras sonrientes siempre que han ayudado a LCU. David Lukas va a quedar presidente por un tiempo corto hasta que se mude a Arizona con su esposa. Dos miembros de la junta directiva de LCU va a unirse con la junta directiva de PFCU. Mientras que visite nuestras otras oficinas, va a conocer el equipo entero.

¿Dónde puede encontrar información actualizada acerca de la unión?

Puede encontrar información actual en nuestro sitio web a (website address). Este sitio va a ser actualizado continuamente con información pertinente que necesitaría.

¿Cuando cierra la Union de Credito Leyden?

El sábado, 29 Mayo, 2021 a las 12:30 y va a abrir otra vez el Martes, 1 Junio, 2021 a las 10:00.

PAGINA 17

Ubicaciones de las Oficinas y Horas Disponibles
Cierres de Fiesta y Fechas Importantes

La Union de Credito Financiera de Partnership tiene seis oficinas se quedan alrededor "Chicagoland" convenientemente:

Barrington: 455 Carretera del Oeste "Northwest", Modulo A (60010) Fax:
Des Plaines: 58 Carretera del Este "Northwest", Fax: (La caja fuerte del depósito disponible)
Evanston: 2522 Calle Green Bay, Fax:
Glenview: 1631 Calle Waukegan, " "
Leyden: 2701 Avenida Parque Franklin Norte, " "
Morton Grove: 5940 Avenida Lincoln, " "
Vestibulo:
Lunes, Martes, Jueves y Viernes
9:00 - 17:00 (5pm)

Miercoles
10:00 - 17:00

Sábado: Leyden y Morton Grove
8:30 - 12:30

Servicio al Coche
Des Plaines, Leyden y Morton Grove
Lunes a Jueves: 8:30 - 17:00
Viernes: 8:30 - 17:30
Sábado: 8:30 - 12:30 Leyden y Morton Grove
Cajero Automático y buzón de noche por 24 horas

Las Oficinas van a cerrar
El lunes, 31 Mayo - Dia de los Caídos

Las Oficinas van a abrir
El Martes, 1 Junio - Abierto a PFCU a las 10:00

¡Bienvenidos miembros de LCU!